

MODULARIO  
F. - rig. rend. - 498



MINISTERO DELLE FINANZE  
DIREZIONE GENERALE DEL CATASTO E DEI SERVIZI TECNICI ERARIALI

3 Mod. A (Nuovo Catasto Edilizio Urbano)

# NUOVO CATASTO EDILIZIO URBANO

Lire  
350

(R. DECRETO-LEGGE 13 APRILE 1939, N. 652)

Planimetria dell'immobile situato nel Comune di INTRAGNA Via Capoluogo  
Ditta MANFREDI ERNESTO, nato a MILANO il 23/5/31, propr. pa. 500/1000 - PICCOLO GIUSEPPINA, nata a MILANO il 25/3/34, propr. pa. 500/1000  
(HNF RST 31223 F205F) (PCC GPP 34465 F205B)  
Allegata alla dichiarazione presentata all'Ufficio Tecnico Erariale di NOVARA

PIANO SECONDO

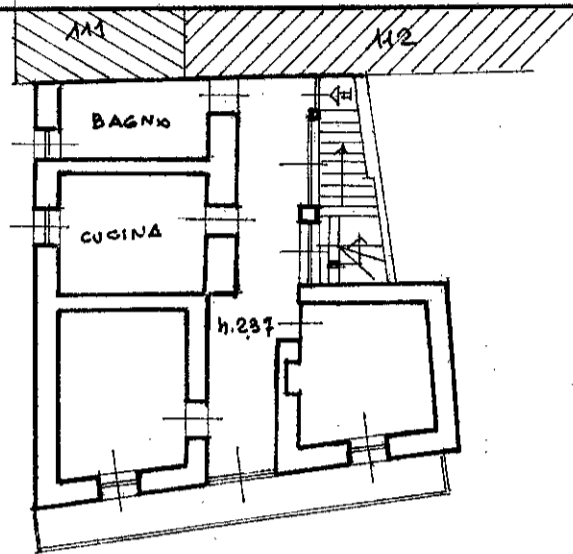

PIANO PRIMO

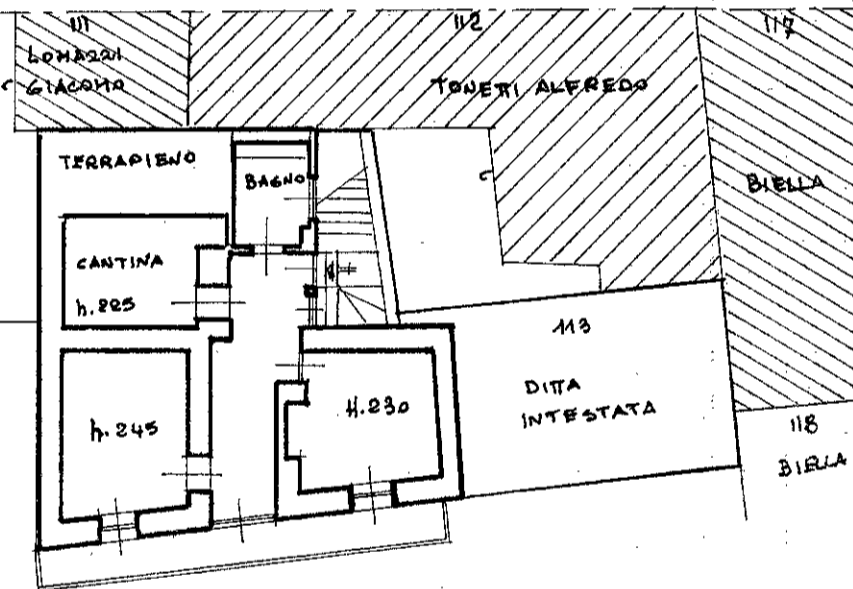

PIANO TERRA

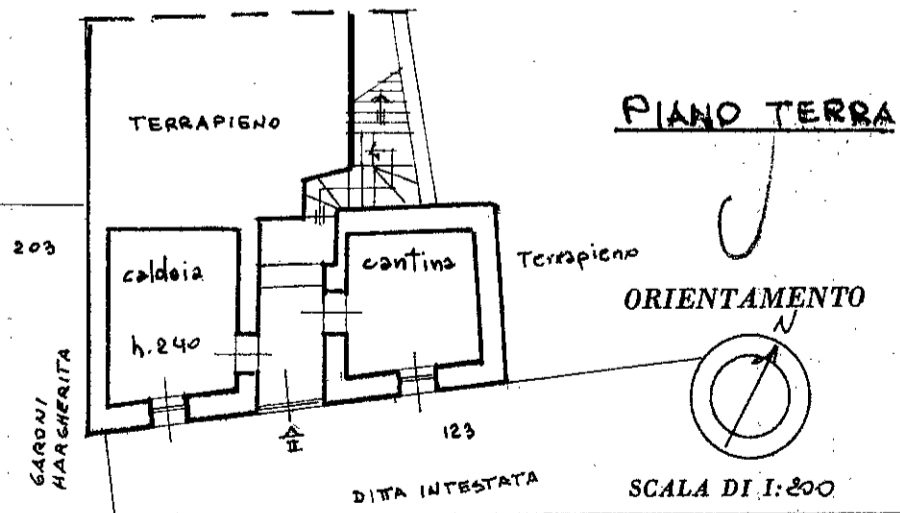

INTRAGNA  
FOGLIO 29  
1:500

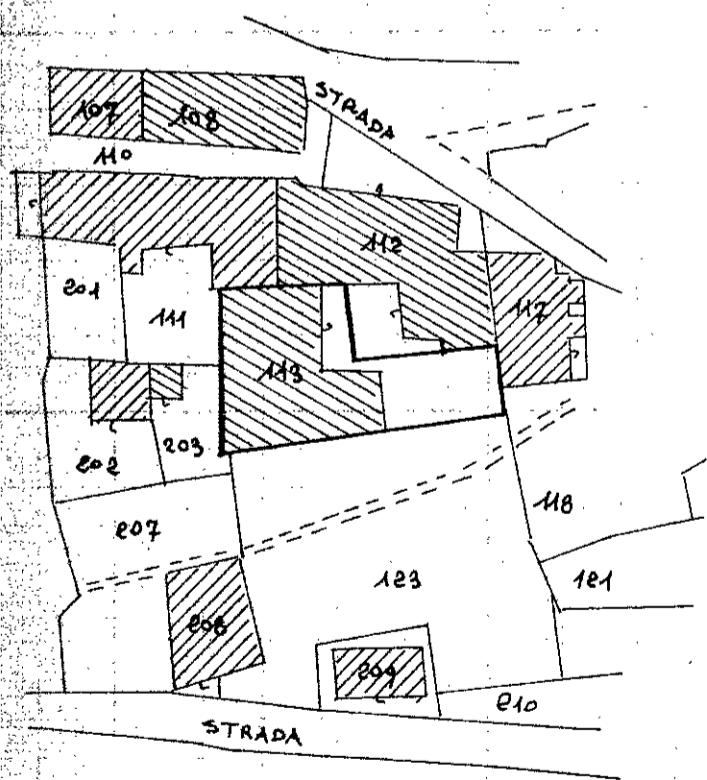

SPAZIO RISERVATO PER LE ANNOTAZIONI D'UFFICIO

DATA 28/10/88  
PROT. N° 12

PART. 121  
FOGLIO 29  
HAPP. 113

Compilata dal Geometra  
DANILO TONETTI  
(Titolo, nome e cognome del tecnico)

Iscritto all'Albo dei Geometri  
della Provincia di NOVARA

DATA 12/10/88

Firma: [Signature]

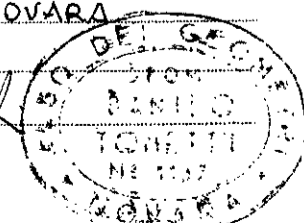

LPZS - OFFICINA CV - ROMA

